

ÚZEMNÍ PLÁN LIPTÁL

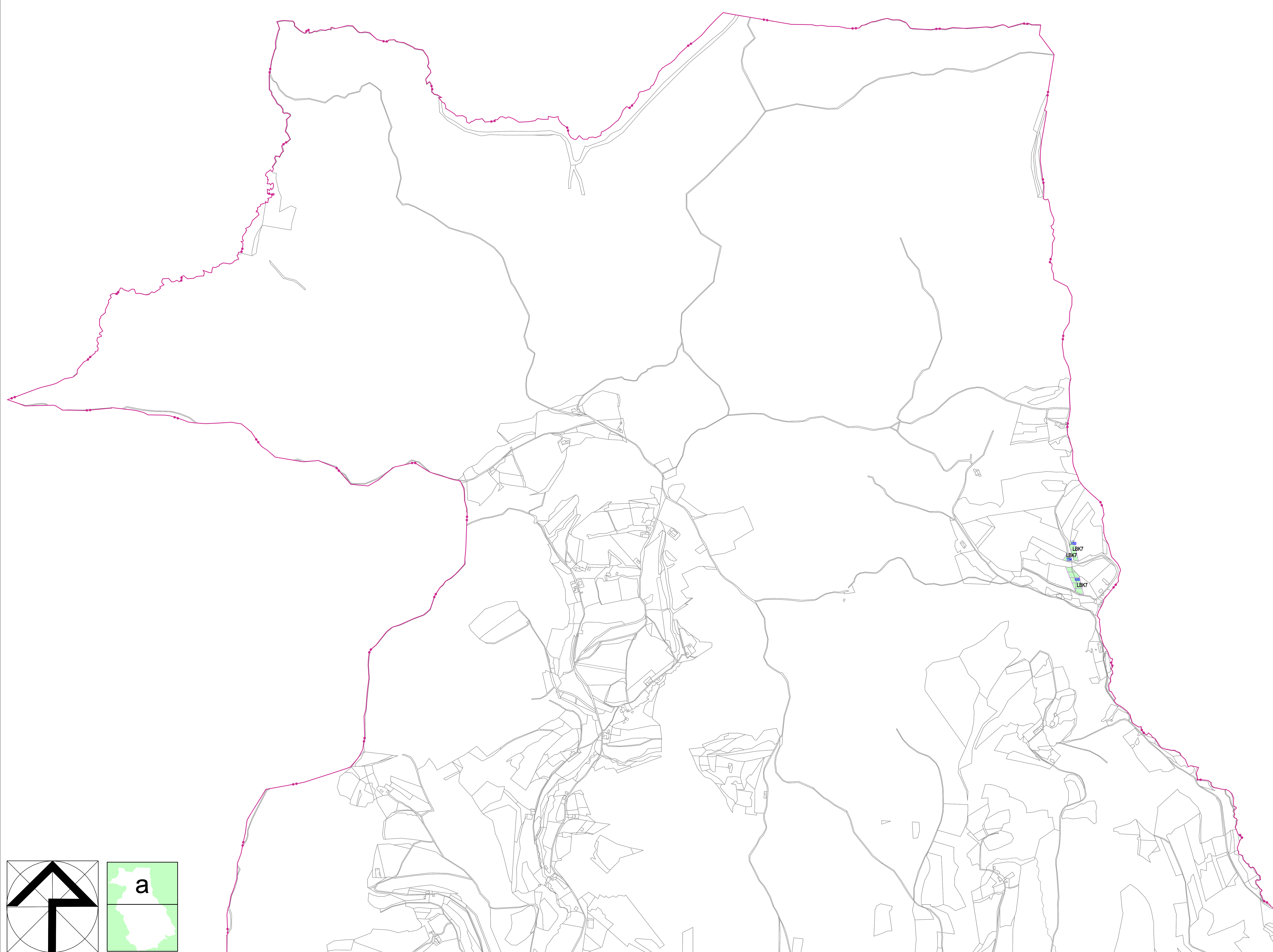

LEGENDA

	HRANICE KATASTRÁLNÍHO ÚZEMÍ - REŠENÉ ÚZEMÍ
	PARCELNÍ KRESBA
	VNITŘNÍ KRESBA PARCEL
	PLOCHY A KORIDORY S MOŽNOSTÍ VYVLASTNĚNÍ
	PLOCHY A KORIDORY S MOŽNOSTÍ UPLATNĚNÍ PŘEDKUPNÍHO PRÁVA
	VEŘEJNĚ PROSPĚŠNÉ STAVBY (VPS)
	VEŘEJNĚ PROSPĚŠNÁ OPATŘENÍ (VPO)
	VEŘEJNÁ PROSTRANSTVÍ (VPS)
	OZNAČENÍ VPS, VPO
	ID NÁVRHOVÉ PLOCHY S ROZDÍLNÝM ZPŮSOBEM VYUŽITÍ

ZÁZNAM O ÚČINNOSTI	
Správní orgán, který územní plán vydal:	
Datum nabytí účinnosti:	
Pořizovatel:	
Jméno a příjmení:	
Funkce:	
Podpis:	
<small>(oprávněná osoba pořizovatele)</small>	<small>(otisk úředního razítka)</small>

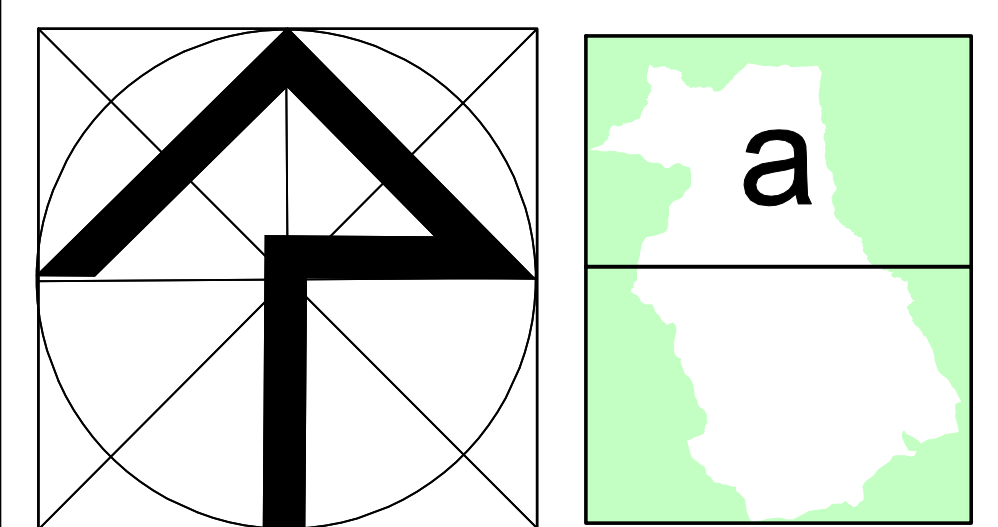
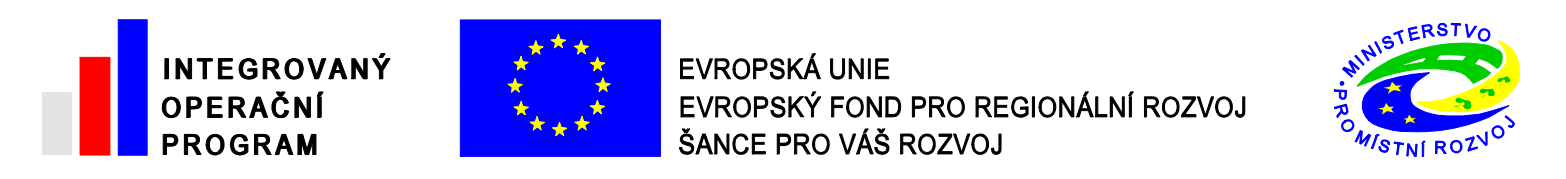

Hlavní projektant: Ing.arch.M.Šesinger	Ved.proj. specialista-doprava: Ing.Rakus	s-projekt plus a.s. projektová a inženýrská činnost sídlo: Tomáše Bati 508 762 73 Zlín tel.: 57 7594 111 e-mail: info@s-projekt.cz
Projektant - urbanista: Ing.arch.M.Šesinger	Ved.proj. specialista-elektro: Ing.M.Šesinger	
Ved.proj. specialista-inženýrská síla: Ing.M.Šesinger	Diplomní zpracování: E.Přikrylová	Vedoucí atelieru: Ing.arch.M.Šesinger
Pořizovatel: MÚV VSETÍN - ODBOR ÚP, SŘ a D	HIP atelieru: Z. Machala	Kontroloval: Ing.arch.M.Šesinger
akce: NÁVRH ÚZEMNÍHO PLÁNU LIPTÁL	formát: A4	číslo zakázky: 03 - 3661-022
VÝKRES VEŘEJNĚ PROSPĚŠNÝCH STAVEB A OPATŘENÍ	typ: územní dokumentace	datum: říjen 2013
škála: 1:5 000	č. výkresu: 1.3.a	